

COMUNE DI MIRTO  
Provincia di Messina

Comune di MIRTO

(Prov. di MESSINA)

Copia conforme per uso amministrativo  
MIRTO, li 13 OTT. 1997

Il Segretario Comunale



P.R.G.

PIANO REGOLATORE GENERALE COMUNALE

# STUDIO AGRICOLO-FORESTALE

(Art. 3, comma 11°, L.R. 30.04.91, n° 15)

VIETO: CON DELIBERA DEL CONSIGLIO COMUNALE  
19 del 5/11/88

IN SEGRETARIA

Tav. 1 - Carta di stratificazione del territorio in unità  
omogenee, le "unità di paesaggio" (Scala 1:10.000)

DELEGATO AL P.R.G. APPROVATO CON DELIBERA  
COMMISSARIALE n. 2 DEL 13 MAR. 1997  
IL COMMISSARIO AD ACTA

ITALO MARINARO

MIRTO, li 7 GIU. 1997

IL TECNICO



Dott. agronomo Franco Machi

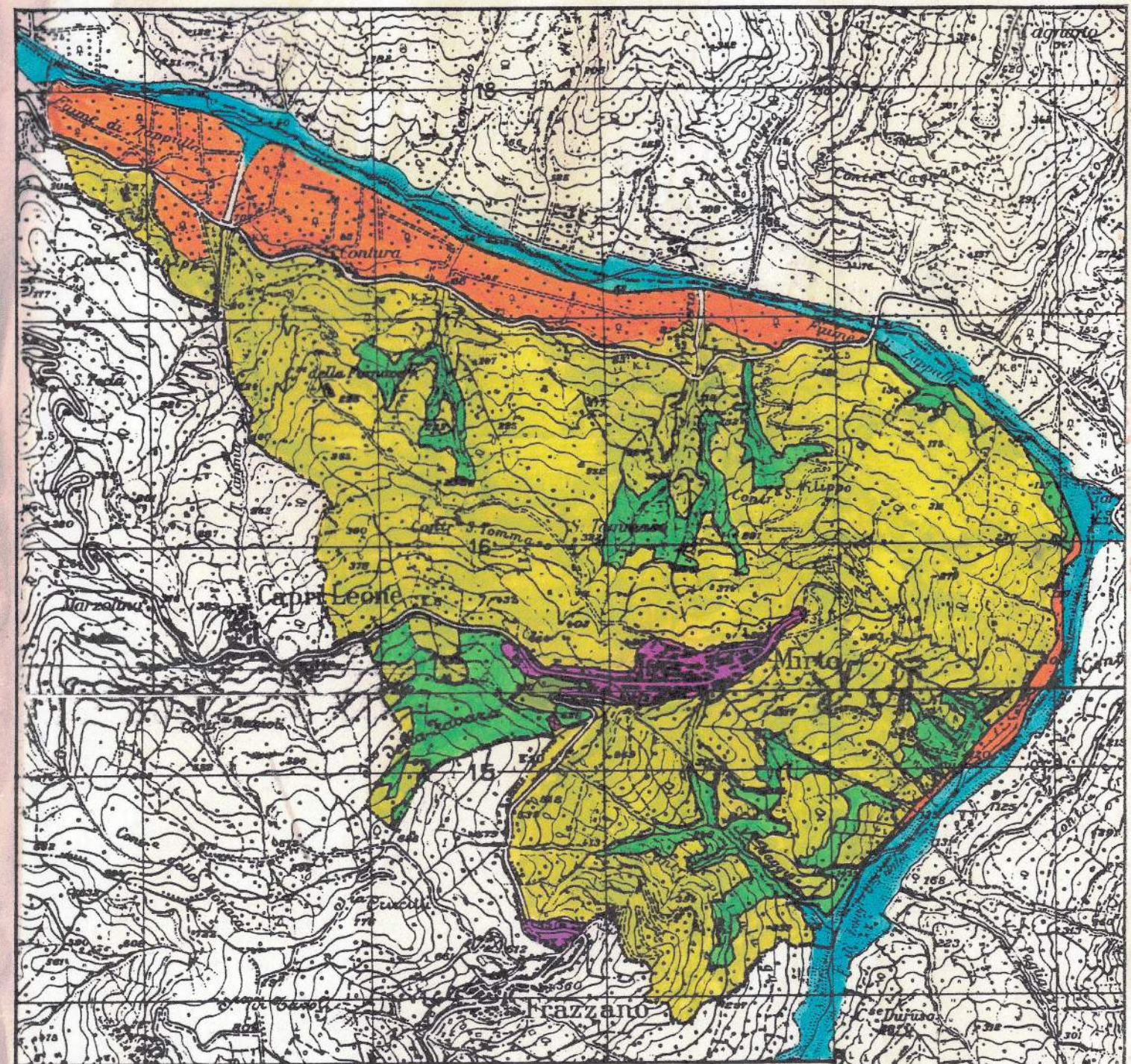

## LEGENDA

- Paesaggio collinare a prevalenza di boschi
- Paesaggio collinare a prevalenza di colture agrarie
- Paesaggio della piana del fondovalle
- Alveo del F. Fitalia e del F. di Zappulla
- Paesaggio edificato

----- Limiti del territorio comunale